

Parter

skala: 1:100

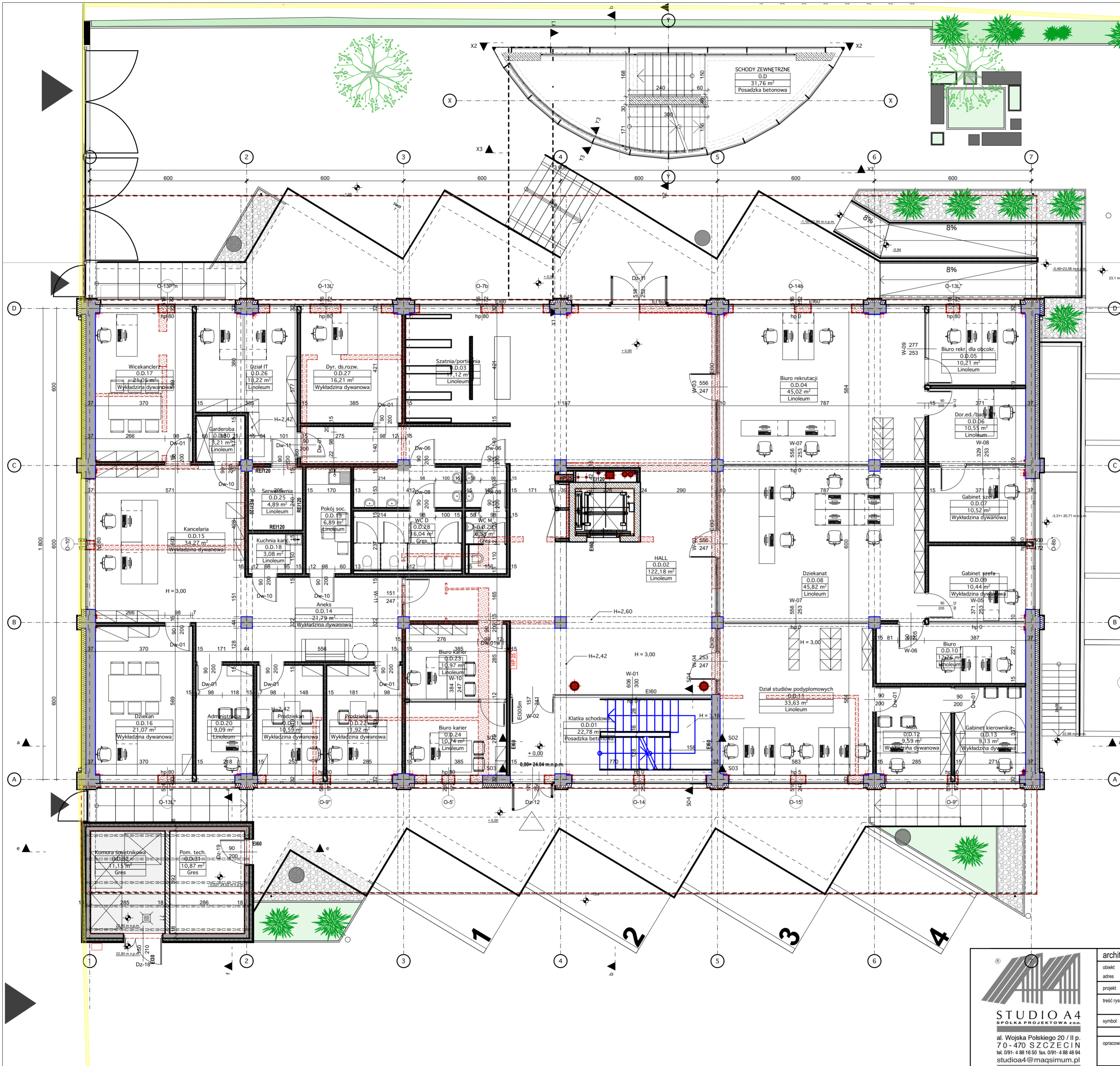

- Legenda elementów budowlanych:**
- istniejące
 - wyburzane
 - projektowane zamurowania - cegła dziurawka
 - projektowany szymb - 24cm żelbetowy
 - projektowane zabudowa lekka z płyt GK ściany wewnętrzne
 - projektowane ściany szklane
 - docieplenie ścian zewnętrznych istn.

Zestawienie Pomie:

Kondygnacja	NR. POM.	NAZWA POMIESZCZENIA	POWIERZCHNIA
Parter			
	O.D.01	Klatka schodowa	22,78
	O.D.02	HALL	122,18
	O.D.03	Szatnia/portiernia	17,12
	O.D.04	Biuro rekrutacji	45,02
	O.D.05	Biuro rekr. dla obcokr.	10,21
	O.D.06	Dor.ed./back off.	10,55
	O.D.07	Gabinet szefa	10,52
	O.D.08	Dziekanat	45,82
	O.D.09	Gabinet szefa	10,44
	O.D.10	Biuro	12,76
	O.D.11	Dział studiów podyplomowych	33,63
	O.D.12	MBA	9,59
	O.D.13	Gabinet kierownika	9,13
	O.D.14	Aneks	21,79
	O.D.15	Kancelaria	34,27
	O.D.16	Dziekan	21,07
	O.D.17	Wicekanclerz	21,05
	O.D.18	Kuchnia kanc.	3,08
	O.D.19	Pokój soc.	6,89
	O.D.20	Administracja	9,09
	O.D.21	Prodziekan	10,59
	O.D.22	Prodziekan	11,92
	O.D.23	Biuro karier	10,97
	O.D.24	Biuro karier	10,74
	O.D.25	Serwerownia	4,89
	O.D.26	Dział IT	18,22
	O.D.27	Dyr. ds.rozw.	16,21
	O.D.28	WC D	16,04
	O.D.29	WC M	6,58
	O.D.30	Garderoba	3,21
	O.D.31	Pom. tech.	10,87
	O.D.32	Komora śmietnikowa	11,15
RAZEM			608,38 m²



architekt prowadzący JACEK LENART		04.2020r.
obiekt	Adaptacja obiektu mag. na bud. dydaktyczno-administracyjny WSB przy ul. JJ Śniadeckich 3 w Szczecinie, dz.nr ewid. 29/1 obr. 1040	data
adres		
projekt	Projekt budowlany	
treść rysunku	Parter	skala: 1:100
symbol	453/A4/2020	branża A
imie i nazwisko		podpis
opracował	mgr inż. arch. Jacek Lenart upr. bud. nr 5/Sz/82	
	mgr inż. arch. Oksana Zadybchuk	
	mgr inż. arch. Jan Gołębiewski	
sprawdził	mgr inż. arch. Michał Bay upr. bud. nr 166/Sz/84	nr rysunku 3